外国人の方大歓迎！入居困難の方・生活保護の方も入居可！Air BnBも柔軟に対応します！

複数入居OK　初期費用分割OK　10カ国語対応日本語不要　保証会社対応　入居者の入れ替わり可能

賃　貸　アパート

賃　料　¥50,000

京浜東北線・湘南新宿ライン・宇都宮線・
高崎線・上野東京ライン『浦和駅』 徒歩9分
国際興業バス『本太小学校入口』 徒歩3分

物件名　：浦和本太アパート　5号室
現在地　：さいたま市浦和区本太2-20-13
専有面積：約26㎡
入居日　：即日入居可
敷　金　：1ヶ月
礼　金　：なし
共益費　：　¥3,000
水道代　：個別契約
構　造　：木造2階建
築年月　：昭和47年（平成29年10月に内装リフォーム済）
火災保険：18,000円/2年
設　備　：都市ガス、バス・トイレ別・シャワー、エアコン、給湯、室内洗濯機置場、
収納、照明付き、ガスレンジ、自転車置き場

★5路線利用可能！
★人気の浦和！東口改札パルコ側
★広い洋室！室内洗濯機置場
★2人入居も可能！
★バイク駐輪可能

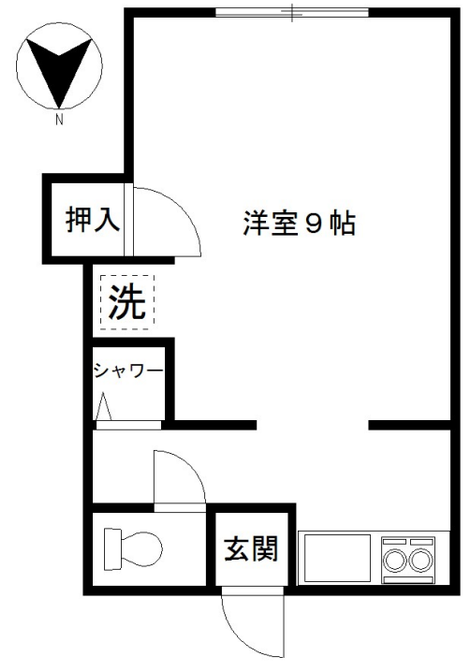

図面と現況が異なる場合は現況優先とします。

㈱エステートマネージャー

手数料負担の割合	貸主	0%	借主	100%
	元付	0%	客付	100%

板橋区板橋1-35-10-302
TEL　03-6909-6845
FAX　03-6909-6846

東京都知事免許（3）第95301号　■取引態様：専任媒介
リアルタイム空室確認『外国人情報館』
http://www.noproblem.jp/chintai/
Email：　showa@msf.biglobe.ne.jp

客付会社様へ

AD50%

★内件、現地対応！（定休日も対応します！）
★弊社定休日／水・日・祭日
定休日の内見のみ、担当者携帯まで！080-4063-6411